Programa Presupuestario:	E067 - Patrimonio Estatal de Quintana Roo
Resumen Narrativo:	F.P. C04.A01 - Integración y/o actualización de expedientes físicos de Bienes Inmuebles del dominio del Estado.
Indicador:	C04A01 - Porcentaje de documentos analizados, clasificados para ser integrados y resguardados en los expedientes físicos de Bienes Inmuebles del dominio de la AGEPRO.
Descripción:	Mide el avance de los documentos analizados, clasificados para ser integrados y resguardados en los expedientes físicos.
Método de Calculo:	(Número de documentos analizados, clasificados, integrados y resguardados en los expedientes físicos de Bienes Inmuebles del dominio de la AGEPRO / Número de documentos recibidos para su análisis, clasificación, integración y resguardo en los expedientes físicos de Bienes Inmuebles del dominio de la AGEPRO) x 100
Periodo:	II Trimestre 2023
Nombre del Medio de Verificación:	Reporte Trimestral de actualizaciones y/o documentos integrados en expedientes físicos de Bienes Inmuebles del dominio de la AGEPRO, generado trimestralmente por la Dirección de Registro e Información Patrimonial, https://qroo.gob.mx/agepro/indicadores/

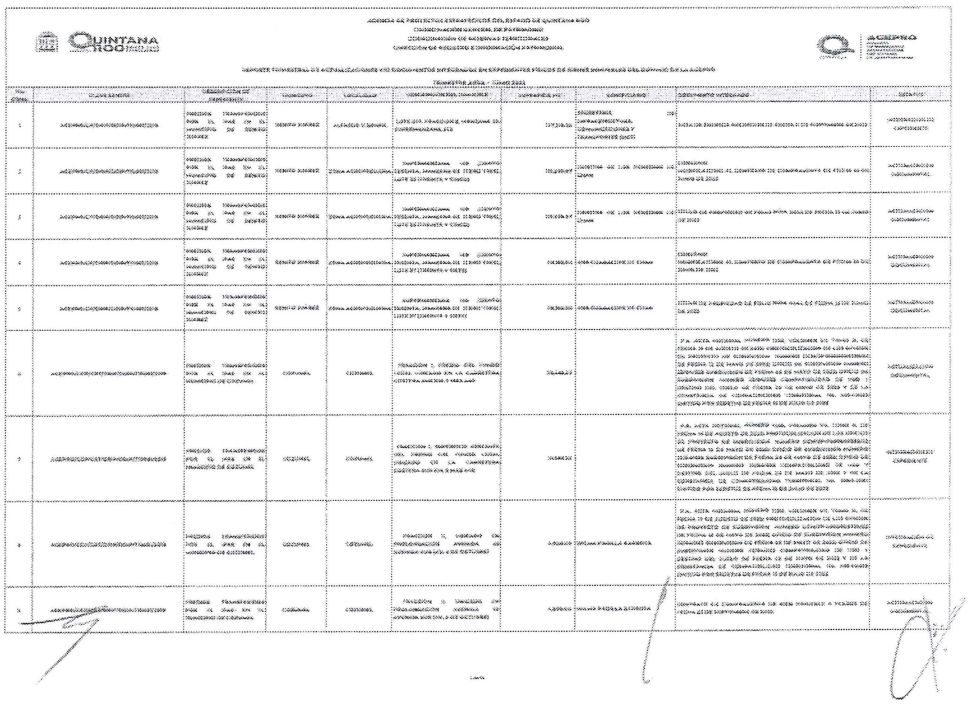

Durante el Segundo trimestre de 2023, se analizaron, clasificaron, integraron y resguardaron 113 documentos, cumpliéndose con la totalidad de éstos.

RESPONSABLE DEL INDICADOR
FIRMA
L.C. CÉSAR AUGUSTO INTERIÁN RAMÍREZ.
DIRECTOR DE REGISTRO E INFORMACIÓN PATRIMONIAL